

Taotluse nr. ....

KAIU VALLAVALITSUSELE Kasvandu tee 17 Kaiu alevik 79301 Raplamaa  
**DETAILPLANEERINGU ALGATAMISE TAOTLUS**

**1. Taotleja andmed:**

Taotleja (või volitatud isik)..... MARIT LILIENTHAL  
Isiku- või registrikood..... 4680210259  
Address..... SIKUPILLI 16-6 TALLINN  
Telefon/ e-mail..... TEL. 56499940 mail: marit.lilienthal@mail.ee

**2. Planeeringuala andmed, mille kohta esitatakse taotlus (lisada ala p/aan):**

planeeringuala (aadress või asukohta kirjeldus ja suurus)  
KAIU VALD, VAHASTU KÜLA, INDEKSI 1.25.H.  
katastritunnus..... 29701.005.0480 kinnistusraamatu registriosa nr.....  
sihtotstarve..... ELAMU MA

**3. Planeeringu eesmärk:**

Maa-ala kruntimine, krundipiiride muutmine, moodustatavate kruntide ligikaudne suurus,  
kruntide taotletavad sihtotstarbed.....

Lammutatavad hooned .....  
Säilitatavad hooned ja rajatised..... VEE KAEV  
Rekonstrueeritavad või ümberehitatavad (peale- või juurdeehitamine) .....

Uute ehitiste arv, hoonete korruselisus..... 3 KUNI 2  
Hoonete ja rajatiste suurim ehitusalune pind krundil (% krundi pindalast)..... 20%

Võimalikku keskkonnaohtu kujutavad ehitised (tanklad, ohtlike ainete käsitlemine jms.)  
.....

Soovitav arhitektuurilised tingimused hoonetele (katuse harjajoon ja -kalle, välis-viimistluse materjalid,  
piirete tüübid, ehitusjoon jne.)..... KIVI VÕOPER, VILKATUS

Tehnovõrkude ja -rajatiste vajadus (elekter, vesi, kanalisatsioon, soojavarustus)  
ELEKTER OLEMAS, SÕRST KAEV (v 4m sügav)  
KANALISATSIOONI VAJADUS, PUUKATE

Parkimise lahendus..... KRUNDI  
Juurdepääsud kruntidele..... OLEMAS

Läbisõidud naaberkruntidelt (vajadusel)..... 29701.005.0411 (SISSESAIT)

Nõuded heakorrale, säilitatavad ja likvideeritavad puud.....  
PEPUSKAMUSL

Soovitav lisada taotlust kajastav skeem

Detailplaneeringu koostaja ja finantseerija..... MARIT LILIENTHAL

Taotleja:  allkiri..... MARIT LILIENTHAL "13" sept. 2007.a.  
nimi

Kaiu Vallavalitsus  
SAADUD  
13. 09. 2007.a.  
7-1.3/546



ASUNDISKUUBM  
 DETAILPLANEERINGU AL  
 TAOTLUS SUURDE  
 13.09.07.  
 MART LILIENTHAL

Eksplikatsioon (ha)

Maaüksuse nimetus (nr.)	Kokku maad	Haritav maa	Looduslik rohumaad	Metsamaa	Õuemaad		Muu maa		
					Kokku	sh. ehitused m <sup>2</sup>	Kokku	sh. vee all	sh. teede all
INDREKU	1,25	0,12	0,97	—	0,05	55	0,11	—	0,02

Maakond RAPLA  
Vald KAIU

Küla VAHASTU  
Maaüksus INDREKU

Sihtotstarve: elamumaa

Pindala: 1,25 ha

Õiguslik alus: Kaiu Vallavalitsuse korraldus nr. 98.....  
"09" veebruar..... 1998 a.

Möödistamisaeg: 23.01.98

Alusplaani tunnus: af.nr.2620

Möödistaja: Priit Karjane

Töestaja: Elmo Noorak

Möödistamislitsents: AS OPTISET Nr.33 MA-K 31.01.94.a.

PIIRIANDMED JA PIIRIMÄRGID

Punkti nr.	Koordinaadid		Asimuut	Joone pikkus m	Piirimärgi vorm
	X	Y			
1	4842,71	4210,26	49,7179	69,89	raudtoru
2	4887,90	4263,58	127,7071	76,93	raudtoru
3	4840,85	4324,44	154,1994	71,06	raudtoru
4	4776,87	4355,37	195,2936	13,04	raudtoru
5	4764,29	4351,93	281,4707	83,17	raudtoru
6	4780,83	4270,42	216,0500	53,95	raudtoru
7	4737,21	4238,67	298,8130	22,57	raudtoru
8	4748,09	4218,89	354,7886	95,01	raudtoru

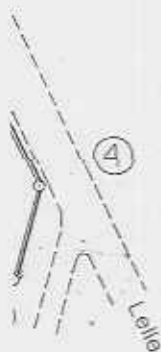

APANISE

Märkus: Koordinaadid määratud suvalises süsteemis.

Leppemärgid

- maaüksuse piir
- olemasolev piir
- kaitsetsooni piir

- Avalik kasutus: A-1 teed
- A-2 veed
- Kitsendused: K-1 elektriliinid

RIIGI MAA-AMET  
Rapla Maakataster

Katastriüksus 27701:005:0400  
Registreerimise aeg 16.06.1998.a.  
Registreenija: Mirja Luik

