

Rapla MA  
Fond nr. 532  
Nimistu nr. 3  
Säilik nr. M151

KINNISTO

RAPLA MAAKONNA HOONEREGISTER

VAIKEETTEVOTE «RAPLA KINNISVARAD»

INVENTARISEERIMISE TOIMIK Nr. 2795

Linn/alev RAPLA MAAKOND, RAPLA LINN

Tänav SAUNA Nr. 12

Omanik/valdaja RAPLAMA A TERVISEKAITSETALITUS

Liik ..... Alljaotus lit. ....

Rapla Trk. 91. 421—2000

Rapla MA  
Fond nr. 532  
Nimistu nr. 3  
Säilik nr. M151

ALUSTATUD 1995  
LÕPETATUD 2003



# VANA OSA PÕHIPLAAN

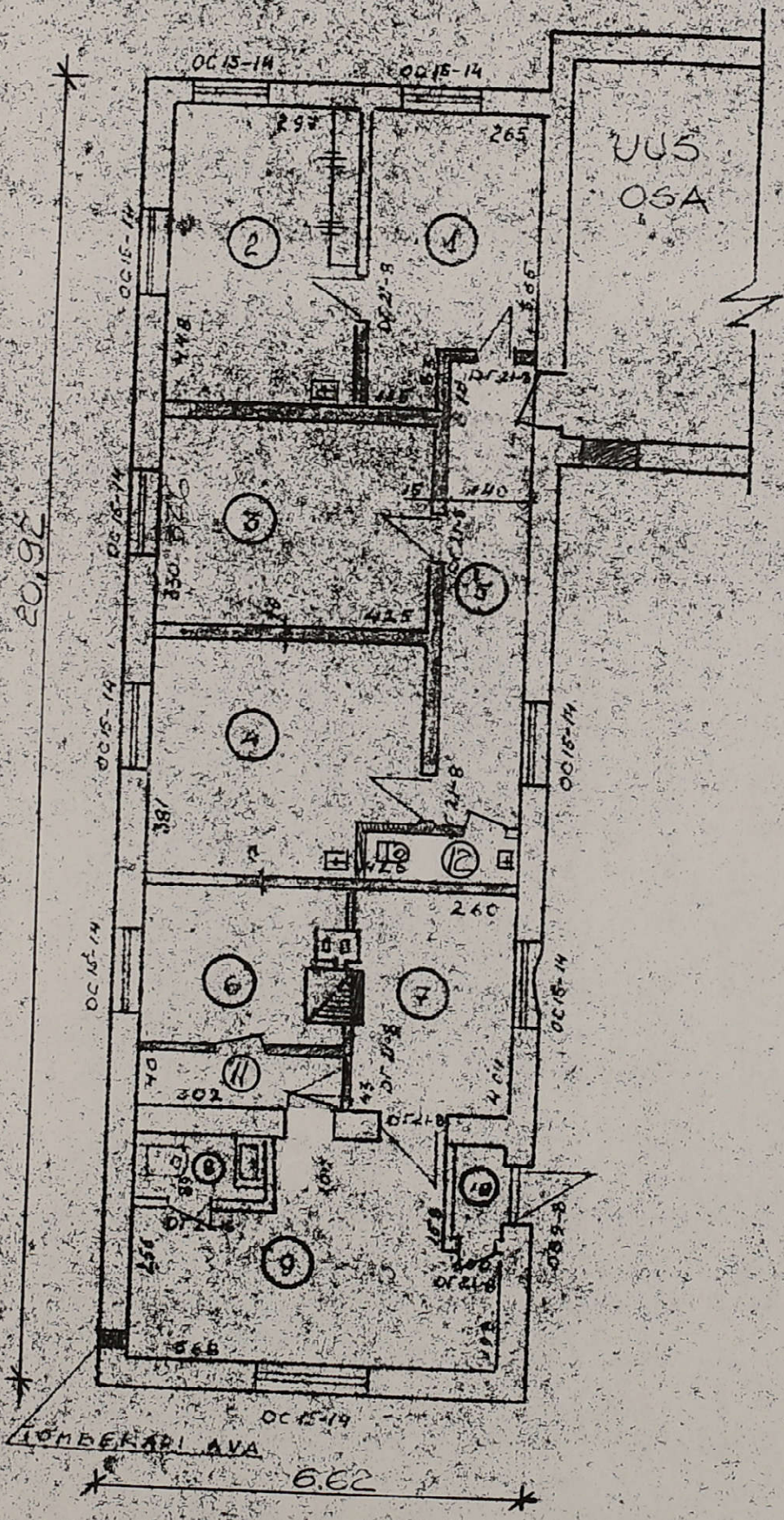

- ① SAN. OSAK.
- ② — " —
- ③ EPID. OSAK.
- ④ — " —
- ⑤ KORIDOR
- ⑥ MURKIDER.
- ⑦ DESINF. OSAK.
- ⑧ WC
- ⑨ DESINF. OSAK
- ⑩ ESIK
- ⑪ EESRUUM
- ⑫ WC

TINGMÄRG

PROJ.

K OOSTAS.





## TOOTMIS- JA ÜLDKASUTATAVATE RUUMIDE EKSPLIKATSIOON

RUUMI NR.	RUUMI NIMETUS	RUUMI MÕÖDUD	SULETUD NETOPIND			
			KOKKU	KASULIK PIND	ÜHEND. TEEDE PIND	TEHN. RUUM. PIND
1	2	3	4	5	6	7
1	SAN. OSAK.	$2,67 \times 4,50 - 0,89 \times 1,46$	10,7	10,7		
2	SAN. OSAK	$3,01 \times 4,50 - 0,30 \times 1,99$	12,9	12,9		
3	EPID. OSAK	$3,26 \times 4,37$	14,2	14,2		
4	EPID. OSAK.	$3,74 \times 4,37 - 1,20 \times 1,07$	15,1	15,1		
5	KORIDOR	$6,88 \times 1,29$	8,9		8,9	
6	MÜRKIDER.	$2,81 \times 3,18 - (0,27 \times 0,53 + 0,93 \times 0,46)$	8,4	8,4		
7	DESINF. OSAK	$2,53 \times 4,04 - (0,42 \times 0,53 + 0,32 \times 0,93)$	9,7	9,7		
8	WC	$0,88 \times 1,43$	1,3	1,3		
9	DESINF. OSAK.	$5,70 \times 3,58 - (1,58 \times 1,00 + 1,58 \times 1,00)$	17,2	17,2		
10	ESIK	$1,46 \times 0,87$	1,3	1,3		
11	EESRUUM	$0,99 \times 3,18$	3,1	3,1		
12	WC	$2,35 \times 1,00$	2,4	2,4		
		VANA OSA KOKKU:	105,2	96,3	8,9	
1	TAMBUR	$6,00 \times 3,32 - 0,41 \times 0,39$	19,8	19,8		
2	KABINET	$4,91 \times 4,38$	21,5	21,5		
3	KABINET	$4,00 \times 4,38$	17,5	17,5		
4	KABINET	$3,58 \times 4,38 - 0,27 \times 0,94$	15,4	15,4		
5	KABINET	$5,72 \times 4,38$	25,1	25,1		
6	KORIDOR	$18,60 \times 1,38$	25,7	2	25,7	
7	TR. KODA	$2,20 \times 4,56$	10,0		10,0	
8	WC	$1,70 \times 0,90$	1,5	1,5		
9	WC	$1,67 \times 0,90$	1,5	1,5		
10	VASTUVÕTUR.	$4,43 \times 5,00 - 0,98 \times 3,86$	18,4	18,4		
11	BASSEINIR.	$0,90 \times 3,36$	3,0	3,0		
12	DÜŠŠIRUUM	$0,90 \times 0,90$	0,8	0,8		
13	WC	$1,82 \times 0,90$	1,6	1,6		
14	VAHERUUM	$0,90 \times 3,00$	2,7	2,7		
15	SAUN	$1,40 \times 3,00 \times 0,45 \times 0,55$	4,0	4,0		
16	KATSEBLOK	$3,08 \times 5,98$	18,4	18,4		
		UUE OSA I-KORRUS KOKKU:	186,9	151,2	35,7	

## TOOTMIS- JA ÜLDKASUTATAVATE RUUMIDE EKSPLIKATSIOON

RUUMI NR.	RUUMI NIMETUS	RUUMI MÕÖDUD	SULETUD NETOPIND			
			KOKKU	KASULIK PIND	ÜHEND. TEEDE PIND	TEHN. RUUM. PIND
1	2	3	4	5	6	7
1	KABINET	$4,45 \times 2,70 - 0,66 \times 0,78$	11,5	11,5		
2	SEROLOOGIA	$(4,45 \times 4,92 + 0,66 \times 0,70) - 1,68 \times 2,20$	18,7	18,7		
3	BOKS	$0,60 \times 1,60$	1,0	1,0		
4	BOKS	$1,90 \times 1,60$	3,0	3,0		
5	BOKS	$0,60 \times 1,60$	1,0	1,0		
6	SÖÖTMED	$5,10 \times 4,45 - (1,20 \times 1,68 + 0,41 \times 0,93)$	20,3	20,3		
7	AUTOKLAAV	$3,10 \times 4,45$	13,8	13,8		
8	SAN. BAKT.	$2,70 \times 4,45$	12,0	12,0		
9	KORIDOR	$18,60 \times 1,40$	26,0		26,0	
10	TR. KODA	$2,20 \times 1,73$	3,8		3,8	
11	RIIETUSRUUM	$3,20 \times 6,50 - 1,06 \times 3,58$	17,0	17,0		
12	DÜŠSIRUUM	$0,90 \times 1,20$	1,1	1,1		
13	WC	$0,90 \times 1,70$	1,5	1,5		
14	SOOLEGRUPP	$3,59 \times 5,98$	21,5	21,5		
15	KÖÖK	$3,10 \times 5,98$	18,5	18,5		
	UUE OSA II-KORRUS KOKKU:		170,7	140,9	29,8	
	UUS OSA KOKKU:		357,6	292,1	65,5	
	PÕHIHOONE KOKKU:		462,8	388,4	74,4	
<del>1</del>	<del>GARAAŽ</del>	<del><math>11,50 \times 3,23 - 0,50 \times 0,64</math></del>	<del>36,8</del>	<del>36,8</del>		
<del>2</del>	<del>GARAAŽ</del>	<del><math>11,50 \times 3,22 - 0,50 \times 0,64</math></del>	<del>36,7</del>	<del>36,7</del>		
<del>3</del>	<del>GARAAŽ</del>	<del><math>5,81 \times 10,41 - 0,95 \times 0,64 \times 2</math></del>	<del>59,3</del>	<del>59,3</del>		
<del>7</del>	<del>TÖÖRUUM</del>	<del><math>6,76 \times 5,81</math></del>	<del>39,3</del>	<del>39,3</del>		
<del>8</del>	<del>TÖÖRUUM</del>	<del><math>3,60 \times 5,81 - 1,62 \times 1,32</math></del>	<del>18,8</del>	<del>18,8</del>		
<del>9</del>	<del>WC</del>	<del><math>1,50 \times 1,20</math></del>	<del>1,8</del>	<del>1,8</del>		
<del>10</del>	<del>VESTIBÜÜL</del>	<del><math>2,80 \times 8,50</math></del>	<del>23,8</del>	<del>23,8</del>		
<del>11</del>	<del>TÖÖRUUM</del>	<del><math>3,21 \times 11,50</math></del>	<del>36,9</del>	<del>36,9</del>		
<del>12</del>	<del>LADU</del>	<del><math>3,23 \times 5,56</math></del>	<del>18,0</del>	<del>18,0</del>		
<del>13</del>	<del>TÖÖRUUM</del>	<del><math>3,23 \times 5,56</math></del>	<del>18,0</del>	<del>18,0</del>		
	MAJANDUSHOONE I-KORRUS KOKKU:		289,4	289,4		
14	KABINET	$3,42 \times 4,88$	16,7	16,7		
15	KABINET	$3,48 \times 4,88$	17,0	17,0		

